Dom. 27ª del Tempo Ordinario
4 ottobre 2026

45

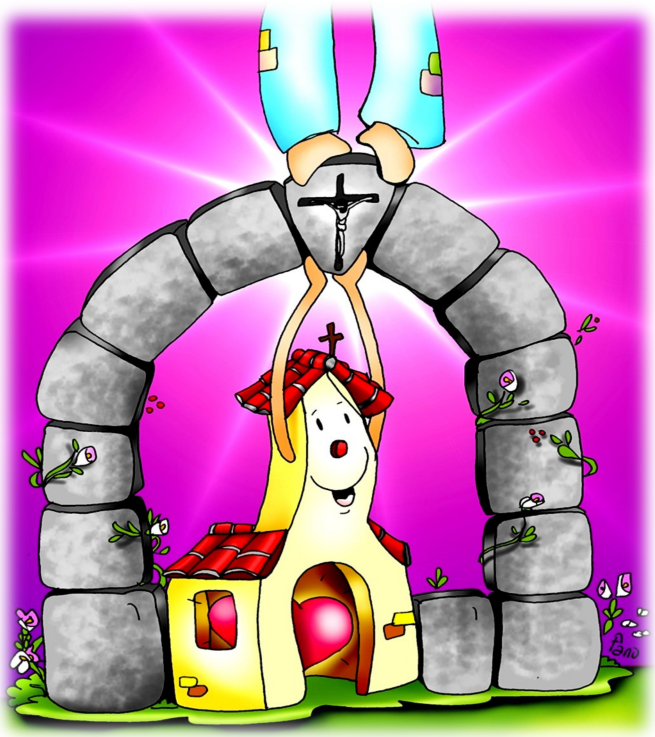

Dal Vangelo di Matteo

(21,33-43)

In quel tempo, Gesù disse ai capi dei sacerdoti e agli anziani del popolo: «Ascoltate un'altra parabola: c'era un uomo, che possedeva un terreno e vi piantò una vigna. La circondò con una siepe, vi scavò una buca per il torchio e costruì una torre. La diede in affitto a dei contadini e se ne andò lontano.

Quando arrivò il tempo di raccogliere i frutti, mandò i suoi servi dai contadini a ritirare il raccolto. Ma i contadini presero i servi e uno lo bastonarono, un altro lo uccisero, un altro lo lapidarono. Mandò di nuovo altri servi, più numerosi dei primi, ma li trattarono allo stesso modo. Da ultimo mandò loro il proprio figlio dicendo: "Avranno rispetto per mio figlio!". Ma i contadini, visto il figlio, dissero tra loro: "Costui è l'erede. Su, uccidiamolo e avremo noi la sua eredità!". Lo presero, lo cacciarono fuori dalla vigna e lo uccisero.

Quando verrà dunque il padrone della vigna, che cosa farà a quei contadini?». Gli risposero: «Quei malvagi, li farà morire miseramente e darà in affitto la vigna ad altri contadini, che gli consegneranno i frutti a suo tempo».

E Gesù disse loro: «Non avete mai letto nelle Scritture: "La pietra che i costruttori hanno scartato è diventata la pietra d'angolo; questo è stato fatto dal Signore ed è una meraviglia ai nostri occhi"? Perciò io vi dico: a voi sarà tolto il regno di Dio e sarà dato a un popolo che ne produca i frutti».

La pietra angolare

Preghiamo

Caro Gesù,
riusciamo ad immaginarti mentre parli
a quelle persone importanti
che sono i sommi sacerdoti
e gli anziani del popolo.
Ti sentiamo accorato, dispiaciuto, deluso.
Perché tu hai amato
profondamente il tuo popolo.
Per lui sei venuto al mondo come Messia;
per il suo bene, per la sua libertà,
per la sua vita hai dato la tua vita.
Ma non sei stato capito!
Quelli che contavano ti hanno rifiutato
perché eri di disturbo;
hanno preferito toglierti di mezzo.

Ma così facendo non hanno ottenuto altro
che permettere al Padre di mostrarci
l'immensità del suo amore.
Sei proprio tu, caro Gesù,
quella pietra che i costruttori hanno scartato
e che, invece, il Padre ha scelto
come "pietra d'angolo"
in quel progetto d'amore
che oggi riguarda ciascuno di noi.
Ma questo, forse, non l'abbiamo ancora capito!
Allora prega anche oggi con noi: ***Padre nostro...***